COMUNICACIONES
SECRETARÍA DE INFRAESTRUCTURA, COMUNICACIONES Y TRANSPORTES

QUERÉTARO

SUPERFICIE 11 691 km²

POBLACIÓN 2 368 467 hab.

Secretaría de Infraestructura Comunicaciones y Transportes
Dirección General de Planeación

Esta carta geográfica fue coordinada y supervisada por la Dirección de Estadística y Cartografía.
Para mayor información de la Infraestructura del Sector en el Estado diríjase al Centro SICT,
ubicado en: Av. Constituyentes Poniente No. 174, Col. Mariano de las Casas, C.P. 76037,
Santiago de Querétaro, Qro.

TABLA DE DISTANCIAS APROXIMADAS. Para obtener la distancia entre dos poblaciones por carretera pavimentada deberá encontrarse en el índice alfabético los números correspondientes a cada una de ellas. En el grupo encabezado por el número menor (Rojo), se buscará el número mayor (Negro), a cuya derecha se indica la distancia aproximada (Negro) en Kilómetros Ejemplo:Amealco (1) a Cadereyta (4) es de 79 Km (En la columna 1 se busca el 4 y se lee 79

1.- Amealco
2.- Arroyo Seco
3.- Bernal
4.- Cadereyta
5.- La Cañada
6.- Colón
7.- Ezequiel Montes
8.- Huimilpan
9.- Jalpan de Serra
10.- Landa de Matamoros
11.- Pedro Escobedo
12.- Peñamiller
13.- Pinal de Amoles
14.- Querétaro
15.- San Joaquín
16.- San Juan del Río
17.- Santa Rosa
18.- Tequisquiapan
19.- Tolimán
20.- Villa del Pueblito

1	10.- 69	**4**	16.- 52	14.- 57	16.- 180	**12**	**15**
	11.- 229		17.- 23	15.- 74	17.- 207		
2.- 257	12.- 137	5.- 63	18.- 50	16.- 37	18.- 160	13.- 49	16.- 111
3.- 91	13.- 88	6.- 31	19.- 76	17.- 79	19.- 121	14.- 127	17.- 152
4.- 79	14.- 240	7.- 12	20.- 19	18.- 17	20.- 200	15.- 69	18.- 91
5.- 72	15.- 178	8.- 91		19.- 45		16.- 118	19.- 75
6.- 93	16.- 227	9.- 130	**6**	20.- 71	**10**	17.- 146	20.- 144
7.- 68	17.- 275	10.- 151				18.- 98	
8.- 28	18.- 207	11.- 63	**8**		11.- 202	19.- 60	**16**
9.- 209	19.- 169	12.- 68	7.- 25		12.- 111	20.- 133	17.- 72
10.- 230	20.- 248	13.- 90	8.- 78	9.- 210	13.- 61		18.- 20
11.- 44		14.- 68	9.- 155	10.- 231	14.- 211	**13**	19.- 82
12.- 148	**3**	15.- 64	10.- 176	11.- 40	15.- 152		20.- 60
13.- 169		16.- 49	11.- 50	12.- 148	16.- 201	14.- 152	
14.- 63		17.- 91	12.- 93	13.- 166	17.- 228	15.- 90	**17**
15.- 141	4.- 18	18.- 29	13.- 115	14.- 34	18.- 181	16.- 139	
16.- 31	5.- 41	19.- 57	14.- 57	15.- 156	19.- 142	17.- 167	18.- 92
17.- 89	6.- 23	20.- 82	15.- 108	16.- 55	20.- 221	18.- 119	19.- 106
18.- 51	7.- 20		16.- 62	17.- 58		19.- 81	20.- 26
19.- 114	8.- 78	**5**	17.- 75	18.- 75	**11**	20.- 160	
20.- 61	9.- 132		18.- 42	19.- 105			**18**
	10.- 153		19.- 31	20.- 30	12.- 120	**14**	
2	11.- 47	6.- 50	20.- 58		13.- 141		19.- 62
	12.- 62	7.- 53			14.- 31	15.- 136	20.- 80
	13.- 92	8.- 45	**7**	**9**	15.- 128	16.- 51	
3.- 179	14.- 60	9.- 183			16.- 21	17.- 20	**19**
4.- 178	15.- 74	10.- 204	8.- 80	10.- 21	17.- 51	18.- 57	
5.- 229	16.- 54	11.- 32	9.- 143	11.- 181	18.- 41	19.- 84	20.- 95
6.- 203	17.- 75	12.- 120	10.- 164	12.- 60	19.- 76	20.- 7	
7.- 190	18.- 37	13.- 141	11.- 51	13.- 40	20.- 38		
8.- 258	19.- 26	14.- 7	12.- 87	14.- 190			
9.- 48	20.- 69	15.- 125	13.- 102	15.- 131			

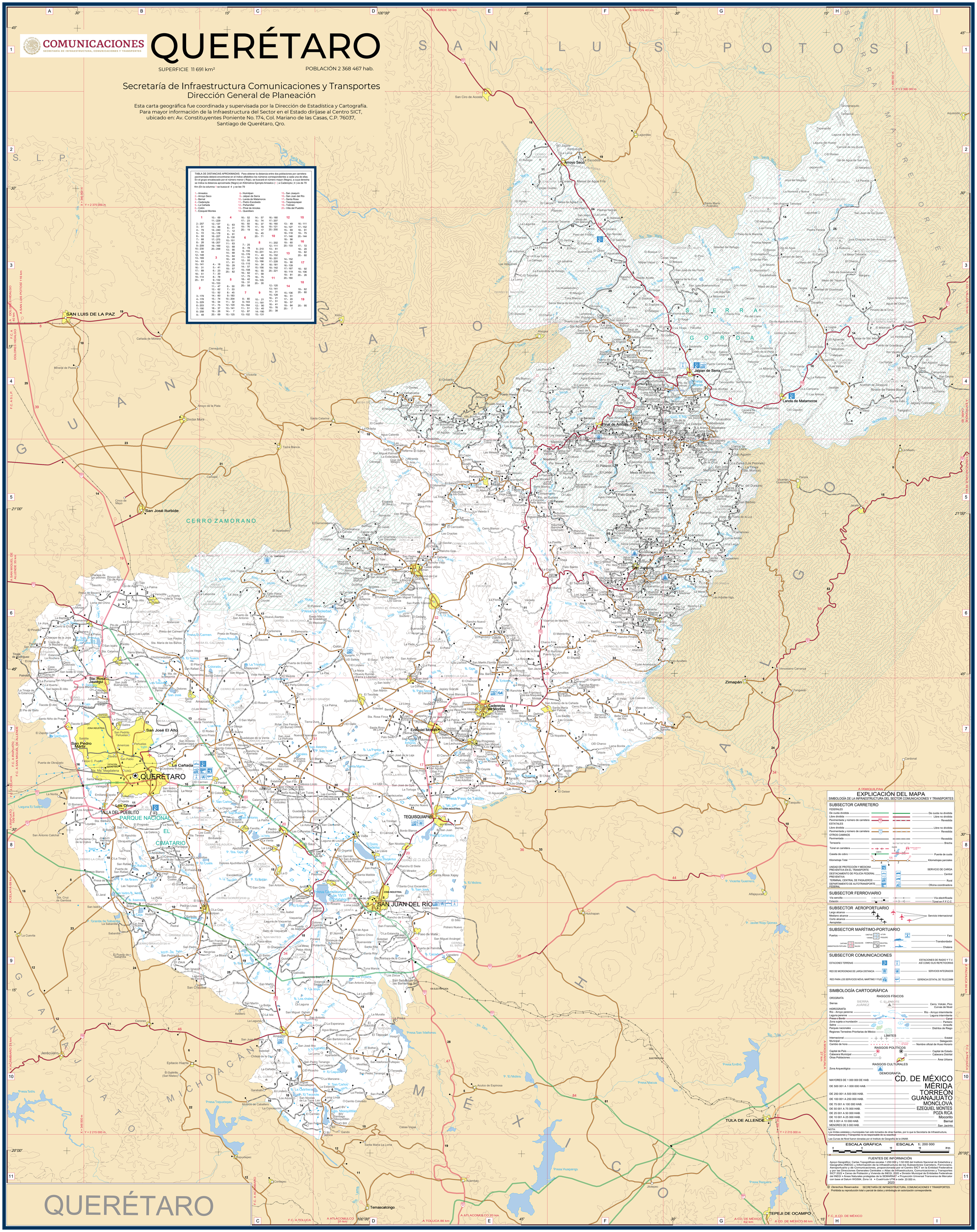
S A N L U I S P O T O S Í
G U A N A J U A T O
M É X I C O
S. L. P.
SAN LUIS DE LA PAZ
QUERÉTARO
CERRO ZAMORANO
SAN JUAN DEL RÍO
TEQUISQUIAPAN
Cadereyta de Montes
Ezequiel Montes
Jalpan de Serra
Arroyo Seco
Pinal de Amoles
Landa de Matamoros
San Joaquín
San José Iturbide
San José El Alto
Santa Rosa Jauregui
San Pedro Mártir
La Cañada
Los Olvera
VILLA DEL PUEBLITO
PARQUE NACIONAL EL CIMATARIO
Tolimán
Peñamiller
Cadereyta
Amealco
Huimilpan
Colón
Tequisquiapan
Cortázar
Celaya
Salvatierra
Acámbaro
Jerécuaro
Tarimoro
Apaseo el Grande
Comonfort
Villagrán
Tlaxcala
Zimapán
Tula de Allende
Tepeji del Río
Tepeji de Ocampo
Huichapan
Temascalcingo
Atlacomulco
Toluca
Ixtlahuaca
Jilotepec
Acambay
Xichú
Atarjea
Victoria
Doctor Mora
Tierra Blanca
Cinco de Mayo
Carbajal
Cañada de Moreno
Mineral de Pozos
Cienegui
Arroyo de la Plata
Saeta Catarina
Coroneo
Epitacio Huerta
Tepuxtepec
Contepec
Presa Solís
Presa Tepuxtepec
Presa Constitución de 1917 (El Huizache)
Presa Paso de Tablas
Presa La Soledad
Presa San Ildefonso
Presa Endhó
Presa Macua
Presa Huapango
Presa Requena
Presa Vicente Guerrero
Presa Javier Rojo Gómez
Presa Zimapán
Presa Huichapan
Presa Bernardo Quintana
Presa Ixtlahuaca
Presa Tepetitlán
Presa Tepetitlán
Presa Tepetitlán