

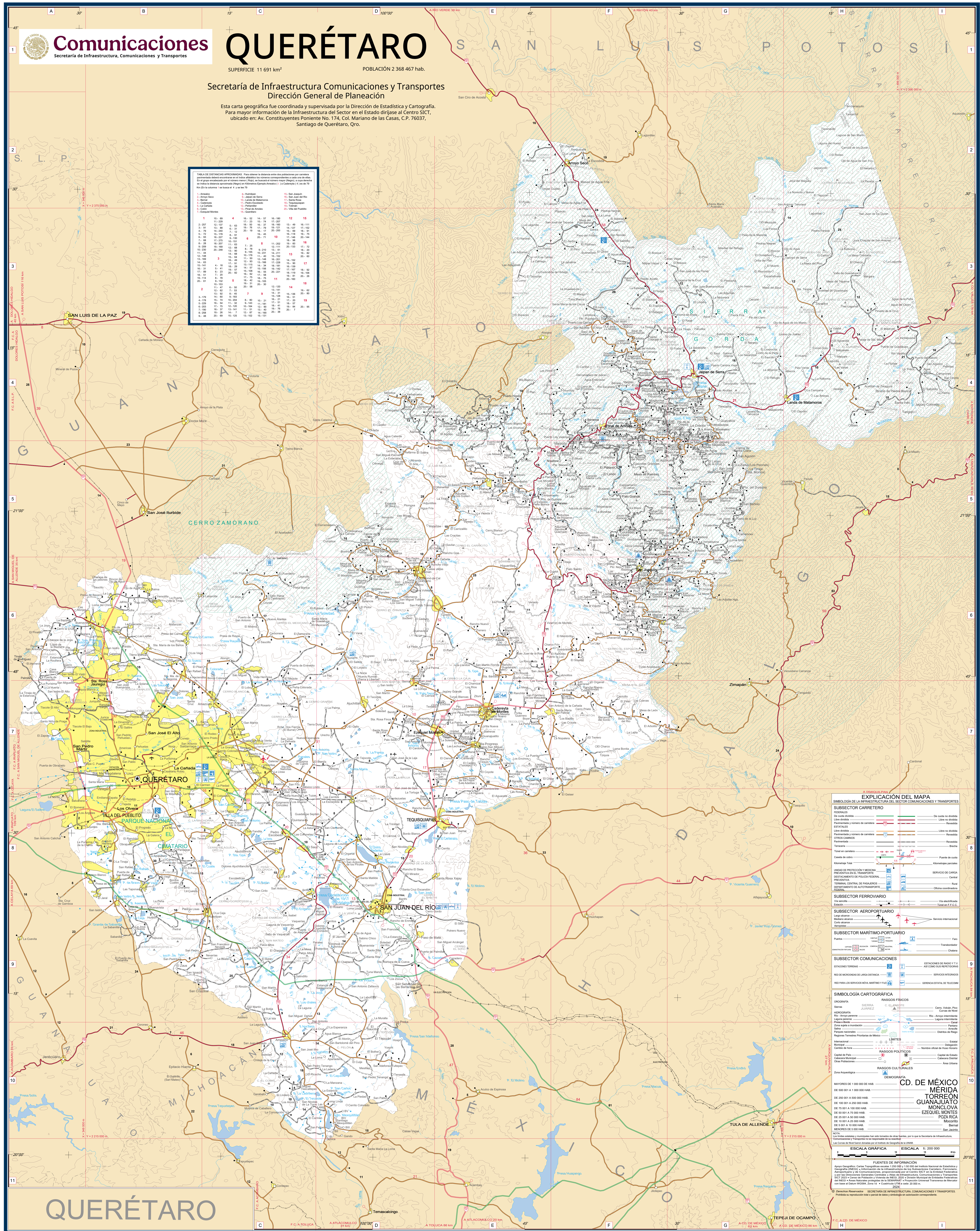

SUPERFICIE 11 691 km<sup>2</sup> POBLACIÓN 2 368 467 hab.

Esta carta geográfica fue coordinada y supervisada por la Dirección de Estadística y Cartografía.  
Para mayor información de la Infraestructura del Sector en el Estado diríjase al Centro SICT,  
ubicado en: Av. Constituyentes Poniente No. 174, Col. Mariano de las Casas, C.P. 76037,  
Santiago de Querétaro, Oro.

[illegible]

QUERÉTARO

CD. DE MÉXICO  
MÉRIDA  
TORREÓN  
GUANAJUATO  
MONCLOVA  
EZEQUIEL MONTES  
POZA RICA  
Mocanito

**FUENTES DE INFORMACIÓN**

Ayoy Geográfico: Cartas Topográficas escalas 1:250 000 y 1:50 000 del Instituto Nacional de Estadística y Geografía (INEGI) e información de la infraestructura de los Subsecciones Camerero, Frenovial, Aeroportuario y de Comunicaciones, proporcionada por el Centro SICT en la Entidad Federativa y por las Direcciones Generales Centrales de ASES de Infraestructura, Comunicaciones y Transportes SICT y Camero de Pesca y Acuicultura de la Subsecretaría de Entidades Federativas del INEGI. Aves Naturales protegidas de la SEMARNAT • Proyección Universal Transversa de Mercator con base al Datum WGS84, Zona 14 • Cúerdula UTM a cada 20 000 m.

2024.