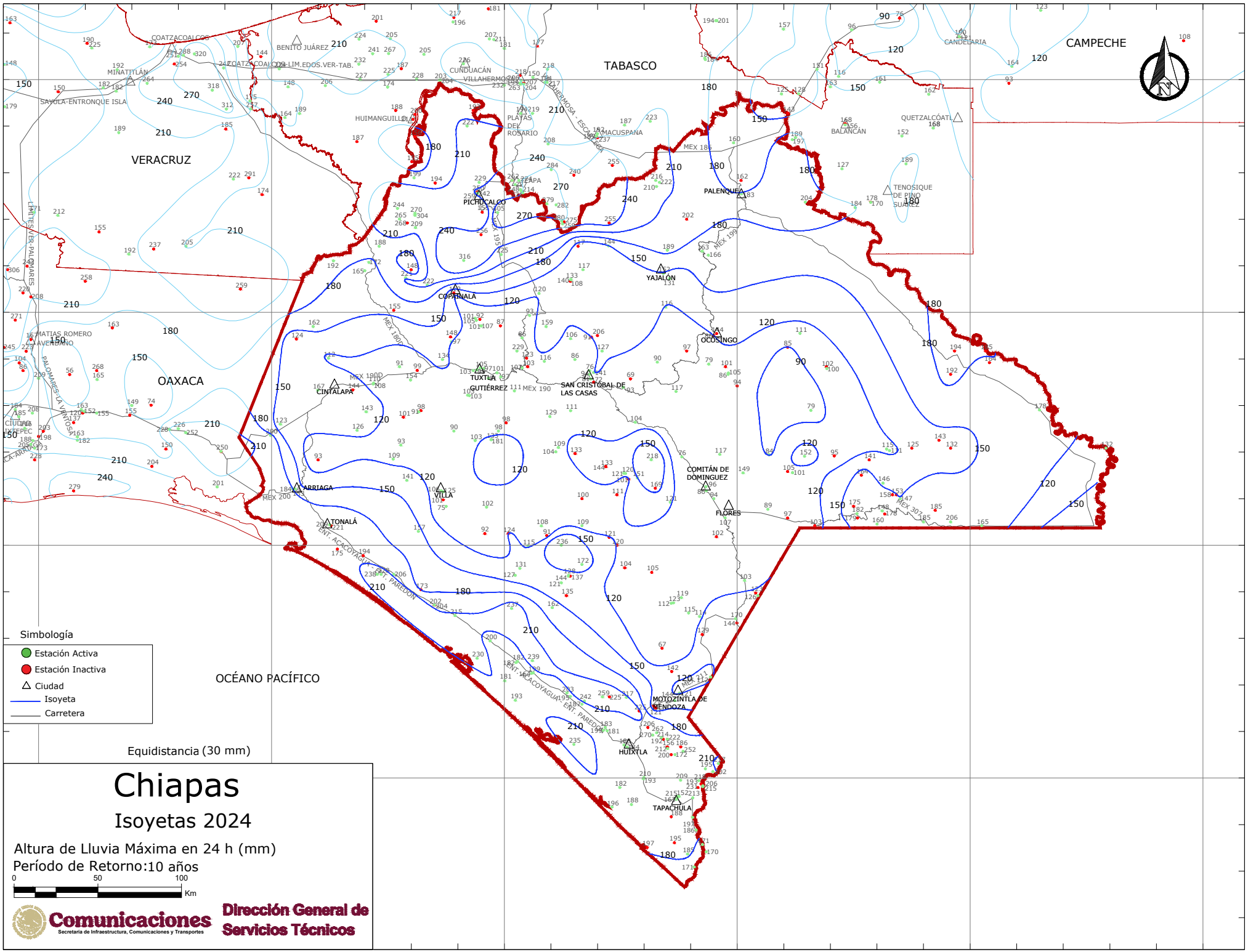
95° 00'
94° 00'
93° 00'
92° 00'
91° 00'
90° 00'
18° 00'
17° 00'
16° 00'
15° 00'
TABASCO
CAMPECHE
VERACRUZ
OAXACA
OCÉANO PACÍFICO
COATZACOALCOS
BENITO JUÁREZ
MINATITLÁN
SAYULA-ENTRONQUE ISLA
CUNDUACÁN
VILLAHERMOSA
HUIMANGUILLO
PLAYAS DEL ROSARIO
MACUSPANA
CANDELARIA
QUETZALCÓATL
BALANCÁN
TENOSIQUE DE PINO SUÁREZ
PALENQUE
PICHUCALCO
COPAINALA
YAJALÓN
OCOSINGO
MATIAS ROMERO AVENDAÑO
CINTALAPA
TUXTLA GUTIÉRREZ
SAN CRISTÓBAL DE LAS CASAS
COMITÁN DE DOMINGUEZ
FLORES
ARRIAGA
VILLA
TONALÁ
MOTOZINTLA DE MENDOZA
HUIXTLA
TAPACHULA
CIUDAD HIDALGO
LÍMITES VER-PALOMARES
PALOMARES-LA VENTOSA
ENT. ACCOYAGUA - ENT. PAREDÓN
ENT. ACCOYAGUA - ENT. PAREDÓN
Simbología
Estación Activa
Estación Inactiva
Ciudad
Isoyeta
Carretera
Equidistancia (30 mm)
Chiapas
Isoyetas 2024
Altura de Lluvia Máxima en 24 h (mm)
Período de Retorno:10 años
0
50
100
Km
Comunicaciones
Secretaría de Infraestructura, Comunicaciones y Transportes
Dirección General de Servicios Técnicos