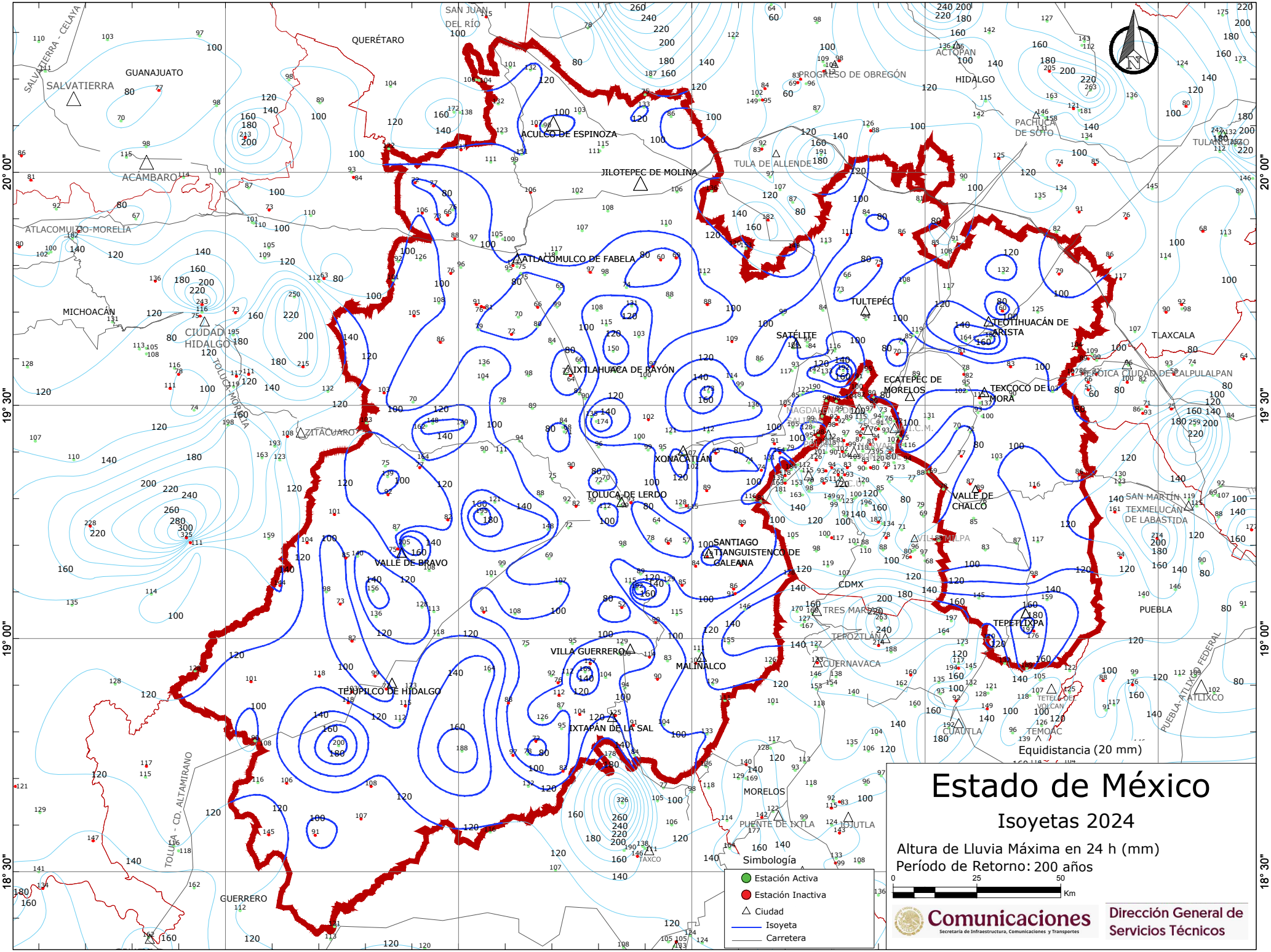

Estado de México
Isoyetas 2024
Altura de Lluvia Máxima en 24 h (mm)
Período de Retorno: 200 años
Equidistancia (20 mm)
Simbología
Estación Activa
Estación Inactiva
Ciudad
Isoyeta
Carretera
Comunicaciones
Secretaría de Infraestructura, Comunicaciones y Transportes
Dirección General de Servicios Técnicos
100° 30"
100° 00"
99° 30"
99° 00"
98° 30"
20° 00"
19° 30"
19° 00"
18° 30"
QUERÉTARO
GUANAJUATO
SALVATIERRA
ACÁMBARO
MICHOACÁN
CIUDAD HIDALGO
ZITACUARO
ACULCO DE ESPINOZA
JILOTEPEC DE MOLINA
ATLACOMULCO DE FABELA
IXTLAHUACA DE RAYÓN
TOLUCA DE LERDO
VALLE DE BRAVO
TEJUPILCO DE HIDALGO
VILLA GUERRERO
IXTAPÁN DE LA SAL
MALINALCO
SANTIAGO TIANGUISTENCO DE GALEANA
XONACATLÁN
SATÉLITE
TULTEPEC
ECATEPEC DE MORELOS
TEOTIHUACÁN DE ARISTA
TEXCOCO DE MORA
VALLE DE CHALCO
TEPETLIXPA
CDMX
TRES MARÍAS
TEPOZTLÁN
CUERNAVACA
CUAUTLA
TEMOAC
TEPETLIXPA
MORELOS
PUENTE DE IXTLA
JOJUTLA
TAXCO
GUERRERO
HIDALGO
PACHUCA DE SOTO
TULA DE ALLENDE
PROGRESO DE OBREGÓN
ACTOPAN
TULANCIAGO
TLAXCALA
PUEBLA
ATLIXCO
SAN MARTÍN TEXMELUCÁN DE LABASTIDA
TOLUCA - CD. ALTAMIRANO
PUEBLA-ATLIXCO FEDERAL