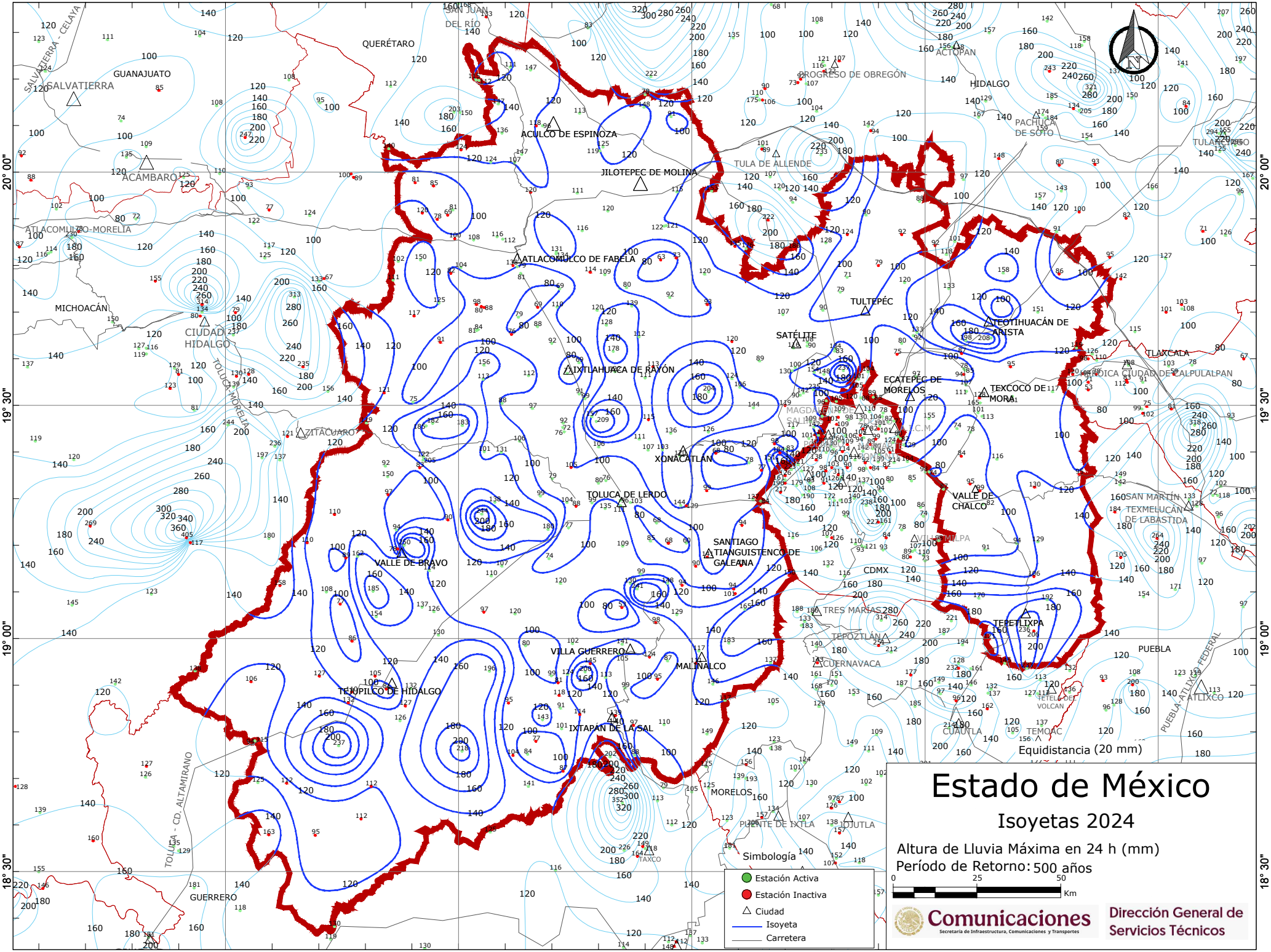

Estado de México
Isoyetas 2024
Altura de Lluvia Máxima en 24 h (mm)
Período de Retorno: 500 años
Equidistancia (20 mm)
Simbología
Estación Activa
Estación Inactiva
Ciudad
Isoyeta
Carretera
Comunicaciones
Secretaría de Infraestructura, Comunicaciones y Transportes
Dirección General de Servicios Técnicos
100° 30"
100° 00"
99° 30"
99° 00"
98° 30"
20° 00"
19° 30"
19° 00"
18° 30"
QUERÉTARO
GUANAJUATO
SALVATIERRA
ACÁMBARO
MICHOACÁN
CIUDAD HIDALGO
ZITACUARO
ACULCO DE ESPINOZA
JILOTEPEC DE MOLINA
ATLACOMULCO DE FABELA
IXTLAHUACA DE RAYÓN
TOLUCA DE LERDO
VALLE DE BRAVO
TEJUPILCO DE HIDALGO
VILLA GUERRERO
MALINALCO
IXTAPÁN DE LA SAL
SANTIAGO TIANGUISTENCO DE GALEANA
XONACATLÁN
SATÉLITE
TULTEPÉC
TEOTIHUACÁN DE ARISTA
ECATEPEC DE MORELOS
TEXCOCO DE MORA
VALLE DE CHALCO
TEPETLIXPA
TULA DE ALLENDE
HIDALGO
PACHUCA DE SOTO
ACTOPAN
PROGRESO DE OBREGÓN
TULANCINGO
TLAXCALA
MAROICA CIUDAD DE CALPULALPAN
SAN MARTÍN TEXMELUCÁN DE LABASTIDA
PUEBLA
ATLIXCO
TEMOAC
CUAUTLA
TETELA DEL VOLCAN
CUERNAVACA
TEPOZTLÁN
TRES MARÍAS
CDMX
MORELOS
PUENTE DE IXTLA
JOJUTLA
TAXCO
GUERRERO
TOLUCA - CD. ALTAMIRANO
TOLUCA - MORELIA
ATLACOMULCO-MORELIA
SALVATIERRA - CELAYA
PUEBLA-ATLIXCO FEDERAL